

ELIZABETH DE LA CRUZ EL EJIDO

Willy Fog y sus amigos cautivan a los pequeños ingresados en el Hospital

El musical del clásico animado llegará a El Ejido el 29 de noviembre Mientras, los niños se divierten con las ocurrencias de sus personajes

Los pequeños ingresados en el área de Pediatría del Hospital de Poniente despertaron en la mañana de ayer con una grata sorpresa, Willy Fog, Romy, Tico y Rigodón estaban allí para visitarlos y cantar algunas de las canciones que llevarán el próximo 29 de noviembre hasta el Teatro Auditorio con el musical 'La Vuelta Al Mundo de Willy Fog'.

Así, sobre las 11 horas los protagonistas de la conocida serie animada basada en la novela de Julio Verne, alegraron sin duda la mañana de los pequeños aunque alguno que otro se mostrara desconfiado y no acabara de entender quienes eran esos peculiares personajes.

Además de ofrecer a cada uno de los pequeños un video sobre el musical, los personajes de una de las series más populares de todos los tiempos se atrevieron a entonar alguna de las principales canciones de la serie como la de sobra conocida '30 días'.

Sin embargo la visita de Willy Fog y sus amigos no sólo sorprendió a los niños. Profesionales sanitarios y padres no pudieron vencer la tentación de acompañar a los personajes en sus canciones, y entonaron las canciones más populares presumiendo incluso de conocerlas más que sus propios hijos.

Tras la visita de más de una hora y media de duración los protagonistas del espectáculo de 'La Vuelta al Mundo de Willy Fog' se volvieron al hotel donde descansaron para hacer escala por la tarde, en los centros comerciales de Roquetas de Mar y la capital.

El musical

Basado en la famosa serie 'La vuelta al mundo de Willy Fog', el espectáculo musical realiza una exitosa gira por España haciendo escala en el Teatro Auditorio de El Ejido el próximo domingo día 29 de noviembre a partir de las 18 horas.

La obra, recomendada para todos los públicos, ya ha sido vista por más de 100.000 espectadores quienes han disfrutado con las aventuras y peripecias del elegante Willy Fog, su fiel mayordomo Rigodón, la bella princesa Romy, el simpático Tico o el malvado Transfer.

Y es que se trata de un espectáculo que continuamente está su-

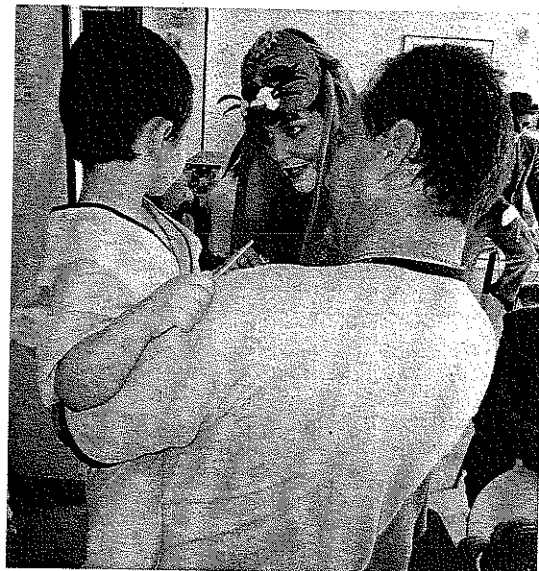

ROMY. La princesa Romy enamoró a los pequeños. /E.C.



CANCIONES. Los personajes no pararon de cantar canciones. /E.C.



TÍMIDOS. Algunos no podían esconder su timidez. /E.C.



SORPRESA. La pequeña se sorprende al descubrirlos. /E.C.

mido en una trepidante aventura, llena de buen humor y muchas sorpresas. Todo ello aderezado además con canciones en directo de las conocidas melodías que el grupo Mocedades interpretó para la serie de televisión, aunque acom-

pañadas también de una gran coreografía.

El objetivo del musical es que los niños sean quienes 'arresten' a sus padres hasta el teatro para disfrutar conjuntamente de un espectáculo para los pequeños pero

que sin duda aún evoca los recuerdos de los mayores.

La obra de Claudio Biern Boyd llegará a la localidad en el marco de la programación cultural de otoño puesta en marcha por el área de Cultura del Ayuntamiento de El Ejido. Las entradas, que oscilan entre los 15 y 12 euros, se pueden comprar a través de Unicket, en el área de Cultura o dos horas antes del comienzo del espectáculo en taquilla. Un musical para recordar el tiempo vivido.

Fernández: «En Almerimar se necesitan más infraestructuras»

La portavoz socialista reconoce que todos los núcleos del municipio requieren más inversión

E. DE LA CRUZ EL EJIDO

La portavoz del PSOE en el Ayuntamiento de El Ejido, Guadalupe Fernández, ha manifestado que en el núcleo costero de Almerimar se necesitan más infraestructuras,

«como en la mayoría de los núcleos del municipio».

Según recordó Fernández, «en Almerimar tenemos un espacio que en su momento el Partido Popular cuando gobernaba con Enciso decidió aceptar la recalifica-

ción del terreno por 6.000 metros para el centro de día para las personas mayores y el centro de salud y a fecha de hoy no sabemos la utilidad que se le está dando». La portavoz de los socialistas subrayó además que, «existe un contenido en ese edificio».

Fernández concluyó que la mayor inversión ha llegado este año con los fondos anticrisis.

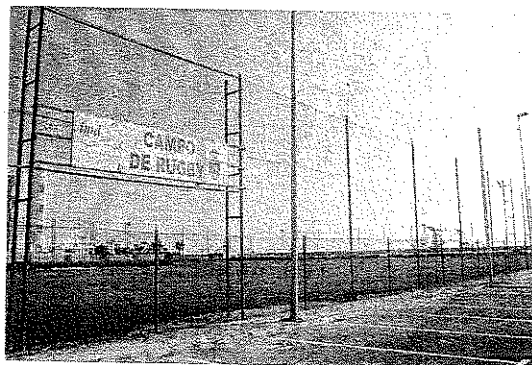

SIN PABELLÓN. Las pistas de Almerimar están al aire libre. /E.C.