

IDEAL



EL EJIDO

PÁGS 7

Vivir



Reflexión con la novena semana de cine ejidense
La muestra contará con la visita de directores, además de la visualización de cortos

PÁGS 28

Andalucía



Los grandes partidos ponen freno al debate
PSOE y PP se aprestan a poner punto final a la discusión sobre la sede de la gran caja andaluza

Más del 60% de las intervenciones quirúrgicas de El Ejido son sin ingreso

Los seis quirófanos del Hospital de Poniente trabajan a pleno rendimiento y durante el pasado año realizaron más de 14.000 operaciones, la mayoría de cirugía menor.

La cirugía mayor y menor ambulatoria gana terreno en los centros hospitalarios del país. En el caso del centro ejidense, durante el pasado año se realizaron más de 8.500 intervenciones de este tipo, que no requirieron un ingreso posterior en el centro hospitalario y permitió a los usuarios reponerse en sus casas.

PÁGS 2 Y 3

Arrancan las obras de mejora de la carretera de Las Norias a Roquetas

La Junta invierte 900.000 euros en estos trabajos

La empresa Fircosa realizará ensanches, reforzará el firme e instalará nueva señalización a lo largo de casi diez kilómetros entre ambos núcleos.

PÁGS 5

La Cámara abrirá una oficina en China

El presidente de la Cámara de Comercio de Almería, Diego Martínez Cano, anunció ayer la apertura de una antena cameral en China. Asimismo, anunció que se promocionará la Expo Agro en el país asiático.

PÁGS 14



DEBATE. El presidente Zapatero, rodeado de participantes del programa "Tengo una pregunta para usted". / EFE

«Pude equivocarme, pero nunca engañé»

PÁGS 24 Y 25

ING anuncia el despido de 7.000 empleados y Philips otros 6.000

Los fabricantes de la maquinaria industrial Caterpillar recortará 20.000 puestos de trabajo por las malas perspectivas de la crisis

PÁGS 32

INDICE			
EL EJIDO.....	2	ANDALUCÍA.....	28
ALMERÍA.....	6	MUNDO.....	30
OPINIÓN.....	21	DENEGOCIOS.....	32
ACTUALIDAD.....	24	DEPORTES.....	34
		VIVIR.....	48
		AGENDA.....	59
		TELEVISIÓN.....	66
		SORTEOS.....	71

CADA SEMANA IDEAL
TE TRAE LA COLECCIÓN DE
RECIPIENTES CON ENVASE AL VACÍO

ENVASE REDONDO 2L

IDEAL

la innovación te da ventaja
infórmate
902-34.74.34

Centro para el Desarrollo Tecnológico Industrial

www.cdti.es

Seis de cada diez operaciones no necesitan ingreso

El personal médico del Hospital de Poniente realizó algo más de 14.000 intervenciones quirúrgicas el pasado año

La cesárea se ha convertido en la operación más frecuente practicada de urgencia

ALMUDENA FERNÁNDEZ EL EJIDO

La actividad quirúrgica del Hospital de Poniente no para de crecer en los últimos años. Durante el 2008, su personal realizó 14.188 intervenciones a pacientes de la zona de Poniente, aunque 825 se tuvieron que desplazar hasta el centro de Alta Resolución del Toyo. Además, del balance del pasado año resalta que el 60'5% de las intervenciones (8.587) no precisaron de un ingreso con posterioridad porque se correspondía con lo que los especialistas denominan cirugía ambulatoria.

Juan Manuel Rodríguez es el subdirector médico de línea quirúrgica en el Hospital de Poniente y subraya las ventajas de que estos pacientes pasen en postoperatorio en casa. «Aunque supone un beneficio para el centro hospitalario, porque no ocupan cama, las verdaderas ventajas son para el paciente que se ahorra unos riesgos de infección importantes ya que los organismos que hay en los hospitales en general son más resistentes y por tanto una infección hospitalaria es más dura que si se coge fuera».

2.500 de urgencia

De esas más de 14.000 operaciones realizadas a pacientes del Poniente, 13.363 se llevaron a cabo en el centro ejidense y salvo 2.500 que se realizaron por procedimiento de urgencia, el resto fueron programadas. En este punto, el subdirector de la línea quirúrgica manifestó que el número de operaciones por urgencia suele ser similar año tras año y que la mayoría de estas intervenciones se ciñen al área obstétrica, es decir, a las cesáreas que ayudan a traer a todos los niños que han convertido a la comarca en una de las de mayor crecimiento demográfico del país. Junto a estas cesáreas, también son habituales las operaciones de urgencia para apendicitis y a causa de fracturas.

De esta forma, de las 10.863 operaciones programadas se desgrana que sólo 2.276 requirieron un ingreso posterior, mientras que 2.957 correspondieron a cirugía mayor ambulatoria y el mayor grueso de intervenciones se refirieron al cirugía menor ambulatoria con 5.630 pacientes.

La cirugía menor ambulatoria



PROFESIONAL. Juan Manuel Rodríguez. /A.F.V.

es una atención sanitaria para procesos que se resuelven con procedimientos quirúrgicos y otras intervenciones sencillas, que se realiza normalmente con anestesia local, manteniendo al paciente despierto. Son procesos que tienen escaso riesgo y prácticamente ninguna complicación posquirúrgica. Según Juan Manuel Rodríguez, en el caso del Hospital de Poniente, la mayoría de estas intervenciones son para eliminar lunares, verrugas o lipomas.

Por otro lado, la cirugía mayor ambulatoria es una modalidad quirúrgica que utiliza técnicas mínimamente invasivas, por lo que no requiere tampoco de ingreso hospitalario. Estos procedimientos están basados en la mejora de las técnicas anestésicas y el desarrollo de nuevos procedimientos quirúrgicos y endoscópicos, lo que conlleva importantes ventajas para los pacientes, ya que pueden volver a casa a las pocas horas de la intervención, incorporándose a la vida cotidiana con mayor rapidez. Al mismo tiempo, favorece un uso más eficiente de los recursos sanitarios, permitiendo disminuir el tiempo de espera para intervenciones que no precisan realizarse mediante cirugía tradicional. En este caso,

Unos 4.000, por hospital de día

A. F. V. EL EJIDO

Por el hospital de día ingresan al centro aquellos pacientes que van a someterse a cirugía mayor ambulatoria y algunos que necesitarán ingreso posterior, pero nunca los de intervenciones pequeñas como la cirugía menor ambulatoria. Eso supone que unos 4.000 pacientes pasaron el año pasado

por esta unidad, donde se acoge a esos usuarios que no necesitan una preparación específica antes de la intervención. De hecho, salvo en operaciones de gran importancia, Juan Manuel Rodríguez explica que son muy pocos los que necesitan un ingreso previo antes de pasar por quirófano. Una cifra que, año tras año, ronda los tres o cuatro centenares. Para este especialista el no ingresar antes de tiempo «supone eliminar nervios innecesarios al paciente».

el subdirector médico de la línea quirúrgica en el Poniente argumenta que los pacientes sometidos a intervenciones de cirugía mayor ambulatoria anteriormente si solían pasar unos días hospitalizados, pero todas esas mejoras han permitido que los usuarios puedan volver a casa en la gran mayoría de las intervenciones. De esta forma, dentro de la cirugía menor y mayor ambulatoria se incluyen prácticamente a todos las especialidades quirúrgicas y abarca multitud de procedimientos. Los más frecuentes se realizan en las especialidades de Cirugía General (hernias, cirugía de

la mama, hemorroides, fístulas, o quistes), Traumatología (artroscopias, meniscos, hallux valgus), Oftalmología (cataratas, aparato lacrimal), Otorrinolaringología (desviaciones de tabique, microcirugías, amígdalas, o nódulos de cuerdas vocales), Cirugía Vascular (varices), Cirugía Maxilofacial (lesiones maxilares o extracciones), y Urología (cistoscopias, biopsias, vasectomías, fimosis), entre otros.

Junto a ello, se han desarrollado y mejorado estas prestaciones con circuitos específicos entre atención primaria y especializada para este tipo de intervencio-

nes, estableciendo consultas para algunas de las especialidades quirúrgicas que aplican la cirugía menor, a las que se derivan directamente los pacientes desde su centro de salud, cuyos profesionales además serán el encargados de la continuidad asistencial, una vez que el paciente se encuentre en fase postoperatoria.

Aunque las cifras del Poniente con respecto a la cirugía ambulatoria son bastante buenas, Juan Manuel Rodríguez reconoce que el aumento de estas intervenciones «no ha sido muy alto debido a que la complejidad de las intervenciones va aumentando, con lo cual hay más pacientes que se ingresan porque son patologías más complicadas». El aumento de esa dificultad en la actividad operatoria se debe «a la mejora de la cartilla de servicios del centro hospitalario ya que cada vez se suman nuevas intervenciones que antes no se hacían aquí», explicó Juan Manuel Rodríguez. «Lo normal es que un hospital crezca y cada vez adquiera más complejidad, no en vano, hace cinco años habla muchos más pacientes derivados a Torrecárdenas o a Granada para intervenciones que ya se pueden hacer aquí, pero que si nos obligan a ingresar a esos pacientes», puntualizó.

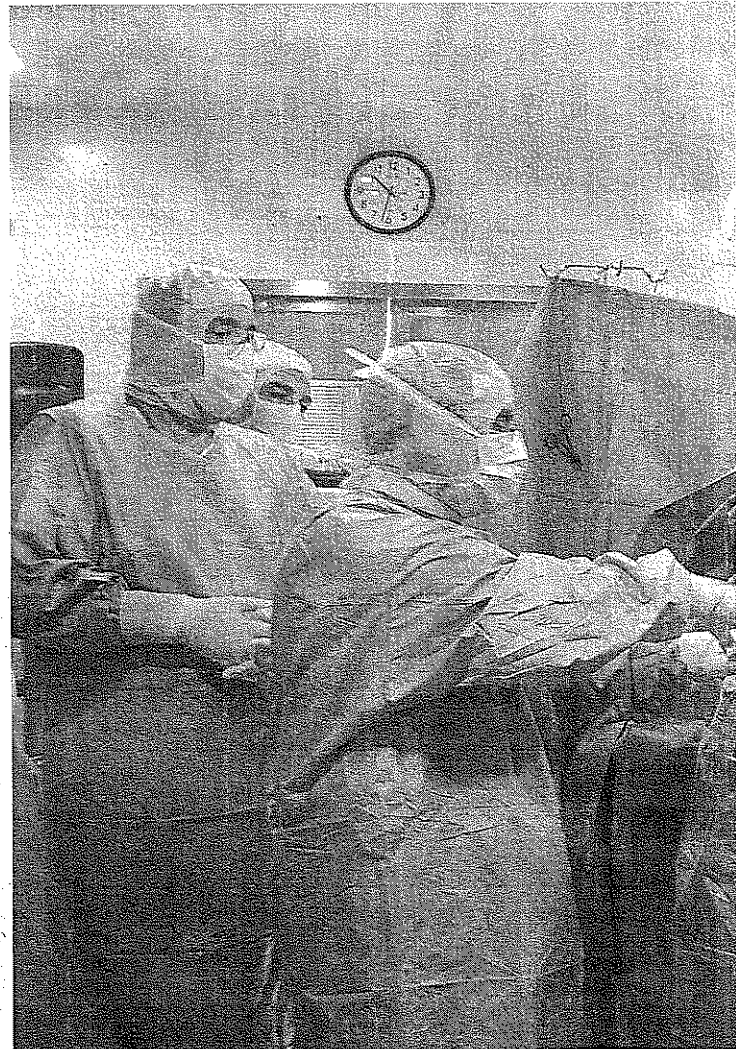

INTERVENCIÓN. La actividad quirúrgica del Hospital de Poniente aumenta conforme se

Obras Públicas realiza mejoras en la carretera de Las Norias a Roquetas

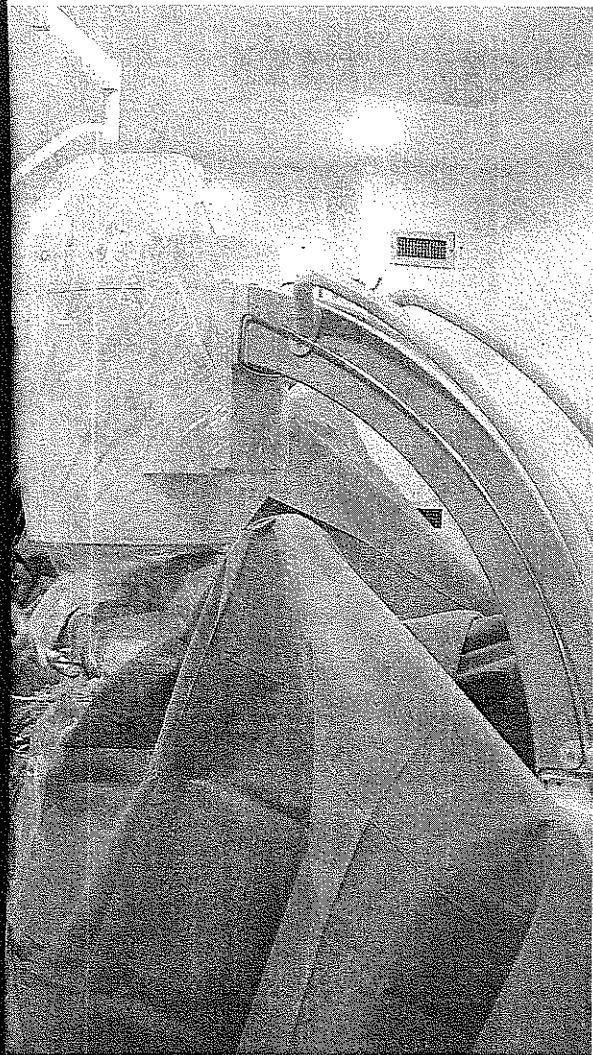

suman nuevos servicios a su cartera. / IDEAL

Trabajan con seis quirófanos en el Poniente, dos en El Toyo y esperan la ampliación de tres más

La demora media de espera de un paciente antes de llegar al quirófano ha disminuido hasta los 65 días

A. F. V. EL EJIDO

En los últimos cinco años, el Hospital de Poniente ha pasado de realizar 11.787 intervenciones a 13.363 hasta el punto de tener que utilizar parte de los quirófanos que la Empresa Pública dispone en El Toyo para otras 825 intervenciones de usuarios de esta zona. Según Juan Manuel Rodríguez, subdirector de línea quirúrgica, eso significa que los seis quirófanos (cuatro para operaciones programadas y dos de urgencias) del centro de El Ejido están ya al cien por cien y que, casi a diario, utilizan otros dos del centro de alta resolución.

De esta forma, las obras de ampliación del hospital supondrán un buen respiro para el personal que podrá contar con otros tres quirófanos más -probablemente a principios de 2010-. Sin embargo, Juan Manuel Rodríguez también reconoce que esa ampliación les obligará a realizar otros cambios: «El aumento de quirófanos supondrá mucho para el área y habrá que reajustar, por ejemplo, reanimación que está preparada para seis quirófanos, además de la capacidad del hospital de día».

Pese a esa ingente cantidad de trabajo, el Hospital de Poniente ha conseguido reducir algunos índices negativos como el porcentaje de intervenciones suspendidas por causa hospitalaria que en 2008 estaba situado en el 1,73% y que el pasado año se quedó en 1,12 superando cifras muy altas de los dos años inmediatamente anteriores. Otra de las medidas que han conseguido rebajar es la demora media de

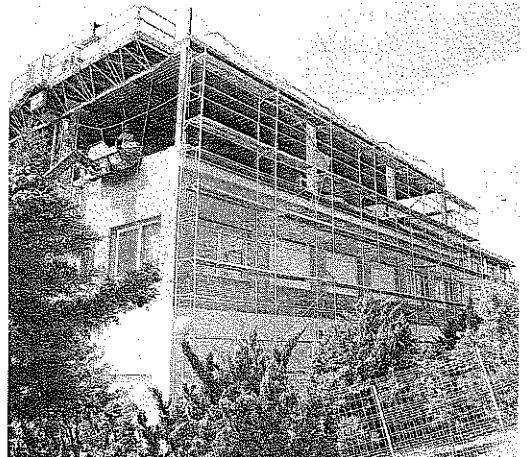

MÁS. Obras en los quirófanos en una imagen de archivo. / IDEAL

intervención quirúrgica que durante el pasado año se estableció en 65,22 días, frente a los 74 del año anterior. En cualquier caso, el centro ejidense sigue estando por debajo de la media provincial que está sólo en 58 días. Para establecer esta cifra, el subdirector médico explicó que «el tiempo cuenta desde el momento en el que se inscribe en el registro de demora quirúrgica de Sevilla un documento que debemos adjuntar desde aquí».

En esta línea, el Hospital de Poniente continúa haciendo los deberes para cumplir con dos decretos de la Consejería de Salud que establecen dos periodos máximos de intervención

quirúrgica de 120 días y 180 días para dos grandes grupos de patologías (las de mayor prevalencia).

Según los últimos datos publicados por Salud en el mes de julio, el Hospital de Poniente debe mejorar en cuestiones como la hiperplasia benigna de próstata (con una demora de 71 días), las varices de miembros inferiores (con 81 días de demora media), anomalías de la uretra (80 días) o anomalías y lesiones del conducto lacrimal con 81 días de demora. En contraposición, las mejores marcas las tienen en enfermedades de la vejiga o en operaciones de cataratas para las que hay que esperar unos cuarenta días.

La optimización de recursos sanitarios es posible gracias a la cirugía ambulatoria

El pasado año sólo 2.276 operaciones requirieron un ingreso posterior

1 MILLÓN DE PLAZAS

PARA VIAJAR EN FEB.-MAR

€10

POR TRAYECTO

RYANAIR

RESERVA HASTA LA MEDIANOCHE DEL 28.01.2009. SUJETO A DISPONIBILIDAD, TERMINOS Y CONDICIONES. VEA RYANAIR.COM PARA MÁS INFORMACIÓN

martes

27
enero 2009

personajes del día



Luis Caparrós
La Junta adjudica a Fircosa la mejora de la carretera entre Las Norias y Roquetas de Mar.



Juan Enciso
El alcalde pide al PP que no haga política de desastres a costa de los trabajos en caminos rurales.

hadicho



Juan Manuel Rodríguez
«Todos los quirófanos del Hospital se están utilizando al cien por cien»

TELÉFONOS DE INTERÉS

AYUNTAMIENTO
Información: Centralita 950 54 10 00
Área de Régimen Interior y Personal: 950 57 10 01
Área de Hacienda y Contratación: 950 54 10 02
Área de Agricultura y Medio Ambiente: 950 54 10 03
Área de Urbanismo y Patrimonio Inmueble: 950 54 10 04
Área de Obras Públicas, Mantenimiento y Servicios: 950 54 10 05
Área de Cultura y Protección Civil: 950 54 10 06
Área de Fomento y Turismo: 950 54 10 07
Alcaldía y Protección Ciudadana: 950 54 10 09
Servicios Sociales y Participación Vecinal: 950 48 02 58
Instituto Municipal de Deportes: 950 48 90 07
Oficina Municipal de Información al Consumidor (OMIC): 950 54 10 07
Oficina Mun. de Recaudación: 950 48 34 32
Oficina Municipal de Turismo: 950 48 95 55
Oficina Municipal de Balerna: 950 40 70 12
Oficina Municipal de Alimerimar: 950 60 90 10
Oficina M. de Matagorda/Guardias Viejas: 950 49 89 03
Oficina Municipal de Las Norias: 950 58 77 07
Oficina Municipal de Pampanico: 950 57 07 29
Oficina Mun. de San Agustín: 950 53 60 03
Oficina Municipal de Sta. Mª del Águila: 950 58 10 12

FUERZAS DE SEGURIDAD
Policía Local: 950 48 57 47
Policía Nacional: 950 48 07 06
Guardia Civil: 950 48 09 07
Protección Civil: 950 57 01 01
Bomberos: 950 58 00 80

SERVICIOS
EL SUR: 950 48 90 50
Perrera: 619 00 51 25
Biblioteca: 950 48 51 13
Estación de Autobuses: 950 48 05 50
Bus Urbano: 950 57 00 17
Oficina de Correos: 950 48 15 64
Taxis del Poniente: 902 33 90 90

SALUD
Hospital de Poniente: 950 02 25 00
Ambulancias Ovevedo: 950 48 96 53
Centro de Salud: 950 02 19 00
Distrito de Salud: 950 02 21 68
Tesorería de la Seguridad Social: 950 57 23 95
Cruz Roja: 950 48 18 18

CENTROS COMERCIALES
Centro Comercial Copo: 950 48 91 50
Cines (Multicines Copo): 950 48 91 50

no hay que perderse...

Danza

Malambeando

28 de febrero
El Auditorio ofrecerá un espectáculo protagonizado por doce artistas, a partir de las 21.30 horas. Los mejores percusionistas llegados desde Latinoamérica y el zapateo argentino se fusionarán en más de una hora de ritmo. Están considerados Los Vivancos argentinos.

Música

María José Santiago

14 de febrero
La cantante María José Santiago presentará el próximo 14 de febrero su nuevo disco, 'Imaginate'. El álbum está compuesto de temas flamencos, así como de coplas, boleros y rancheras. Esta actuación musical comenzará a las 21.30 horas en el Teatro Auditorio.

Musical Grease Tour

7 de marzo
Este espectáculo recogerá 27 canciones de la película homónima del año 1978. Una veintena de actores sobre el escenario del Teatro Auditorio ejidense ofrecerán un espectáculo bajo la dirección de Goyo Gañán en doble sesión. Las entradas oscilan entre 25 y 30 euros.

Patrimonio

Mosaico

Se encuentra en el Centro Cultural, situado en la calle Colombia. Está fechado en el siglo III después de Cristo. En sus 17 metros cuadrados de superficie se representan figuras mitológicas, animales y vegetales. Se



supone que proviene de la sojería de un salón o comedor de una vivienda de la época romana. Los restos fueron hallados en Ciavieja, Parque Arqueológico situado frente al cruce que hay entre la Avenida Oasis con el bulevar.

Teatro

Je ne suis

6 de febrero
La programación Cultural de los próximos meses incluye varias obras teatrales para escolares. Esta se enmarca en el programa 'Escenarios Educativos'. La representación tendrá lugar en el Teatro Municipal en horario de mañana.

Romeo and Julieta

17 de febrero
El programa Transeduca, en colaboración con la Concejalía de Cultura del Ayuntamiento de El Ejido, trae esta función para los escolares de la localidad que se representará en el Teatro Municipal. Además, para fomentar el bilingüismo, la obra será en inglés.

Peter Pan

23 de febrero
Los escolares del municipio ejidense, también dentro del programa andaluz 'Escenarios Educativos', podrán disfrutar de este clásico infantil y juvenil. La representación tendrá lugar en el Teatro Municipal en horario de mañana.

Carnaval

Concurso infantil

20 de febrero
Los niños del municipio tendrán una cita muy especial en la tarde de este viernes en el Auditorio ejidense. Las comparsas y chirigotas infantiles se sucederán desde las seis de la tarde en este concurso infantil.

Agrupaciones carnavalescas

21 de febrero
Las fiestas de carnaval tendrán su máxima representación con el concurso de agrupaciones carnavalescas en el Auditorio. La cita se desarrollará a partir de las seis de la tarde.

quien corresponde

CARTELES AL VIENTO

En días de viento como los que vivimos en las últimas semanas no viene de más recordar algunos consejos que, aunque son muy simples, no todo el mundo cae. De casa al trabajo he tenido la oportunidad de comprobar como dos contenedores se habían volcado por la fuerza del viento, un cartel de plástico anunciado oficinas en alquiler caía en mitad del bulevar y como otros dos pequeños carteles con mensajes para vender piso corrían la misma suerte. Es fundamental agarrar bien esos carteles a la fachada o incluso, si no es muy urgente, retirar el mensaje durante unos días.

FARMACIAS

ALMERIMAR	Marcos Zendejón Martín, Bulevar, 119 Ricardo Gil Vivas Pérez, Pº de Las Tomas, 132 Elena Martín Torres, Bulevar, 195 Rosario Alférez Maldonado, Bulevar, 243 Vicente Rodríguez Vegazo, Calle Loma de la Mezquita, 49 Juan Santiago, Av. Juan Carlos I, 32 D. Fernando Moya, Sierra Nevada, 11
SANTA MARÍA DEL ÁGUILA	Mª Dolores Caparrós Ponce, Av. Daza, 122 Juan José Torres López, Calle Valencia
PAMPANICO	Dña. Mónica Muñoz Páramo, Ctra. de Berja, 81
SANTO DOMINGO	Farmacia Morón Carande, Avda. Oasis, 128
MATAGORDA	Concepción Jiménez Rodríguez, Ctra. Guardias Viejas, 61
BALERNA	José María García Navarro, Calle Princesa Sofía, 19
LAS NORIAS	José Miguel Pulatte Moreno, Ctra. San Agustín
ALMERIMAR	Juana María Cuerva Urniza, Dársena Pescadores

la foto del día



COLABORA CON NOSOTROS

Turismo en la ciudad

No es una concentración en la Plaza Mayor, sino un nutrido grupo de turistas de la tercera edad que, de la mano de su elocuente guía, conocen los rincones del municipio ejidense y, como no, su Casa Consistorial. / M. ALCARAZ

ejido@ideal.es

Puedes mandarnos fotografías tomadas con una cámara digital o con teléfono móvil, aquí seleccionaremos las más curiosas y las publicaremos con el nombre del autor.

TELÉFONO REDACCIÓN

950 48 44 18

FAX

950 57 36 64

email

ejido@ideal.es

TELÉFONO SUScriptor

902 117 567

el refranero

PARECIDO

HIJO DE TIGRE
PINTITO

Se utiliza este dicho cuando se trata de explicar que el hijo tiene igual o más talento que el padre o madre.

DÍAS

65'22

La demora media de espera quirúrgica para el Hospital de Poniente está en esa cantidad, un poco por encima de la media provincial.