



CÁPITULO 5.

ACTIVIDAD ASISTENCIAL.

1. Introducción

En este apartado se recogen los principales indicadores de la actividad asistencial desarrollada por los centros de la Empresa Pública Hospital de Poniente (EPHP) durante el año 2008. Los datos tanto del Hospital de Poniente (El Ejido) así como los de los Hospitales de Alta Resolución El Toyo (Almería) y Guadix (Granada), están agrupados en torno a grandes áreas temáticas y permiten obtener una visión de conjunto de la labor desempeñada en ellos para cuidar de la salud de sus respectivas poblaciones de referencia.



2. Hospital de Poniente

2.1. Hospitalización

2.1.1. Datos Generales

| Concepto | 2008 |
|--|--------|
| Camas medias funcionantes | 266,74 |
| Ingresos | 12.954 |
| Estancias totales | 83.427 |
| Estancia media | 6,44 |
| Estancia media preoperatorio | 0,11 |
| % de reingresos en menos de 30 días | 3,43 % |
| Nacimientos | 2.629 |
| % de recién nacidos ingresados | 11,22% |
| % de reingreso en UCI en menos de 72 horas | 3,07% |
| % de ocupación | 85,46% |
| Intervalo de sustitución | 1,10 |
| Rotación enfermo-cama | 48,56 |

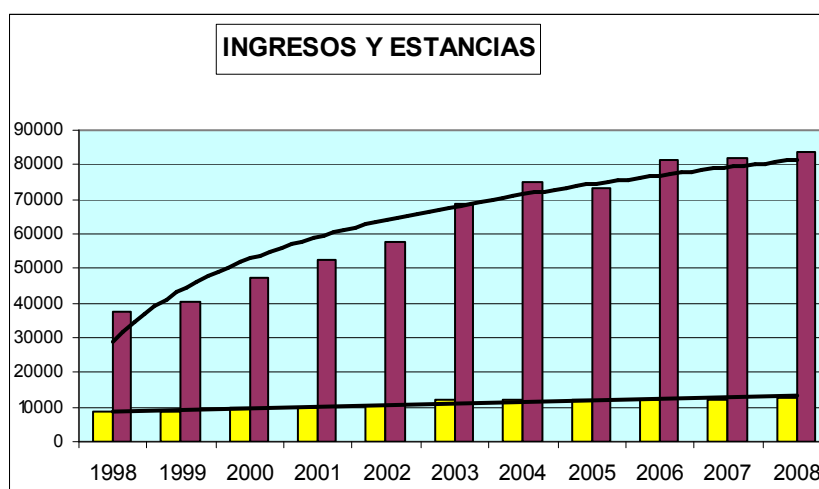

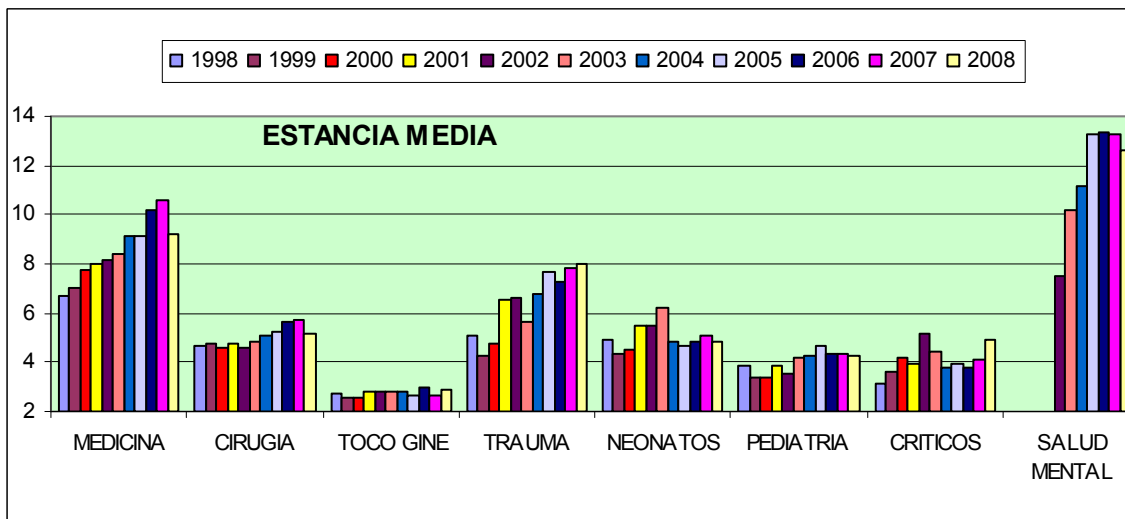
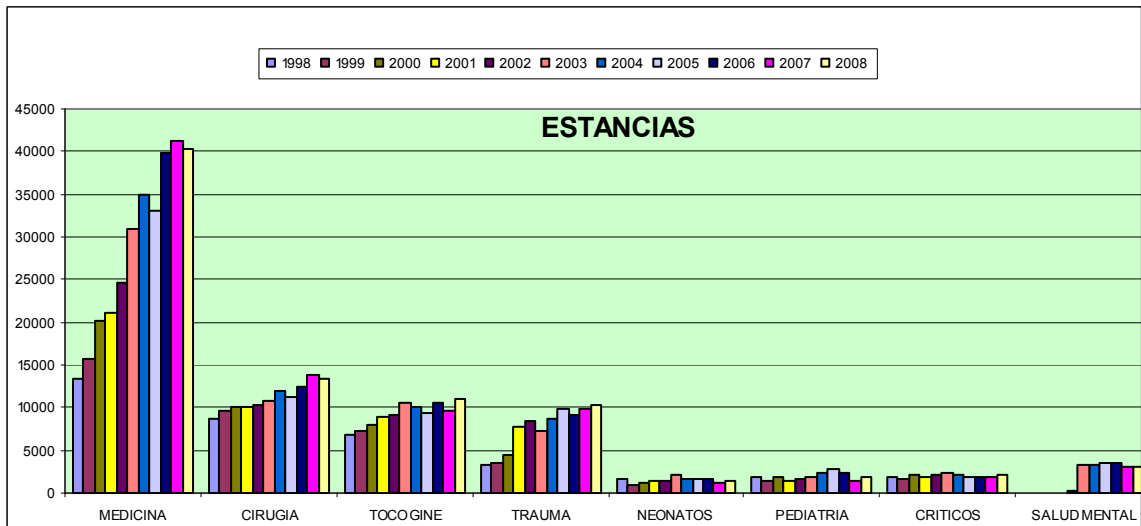
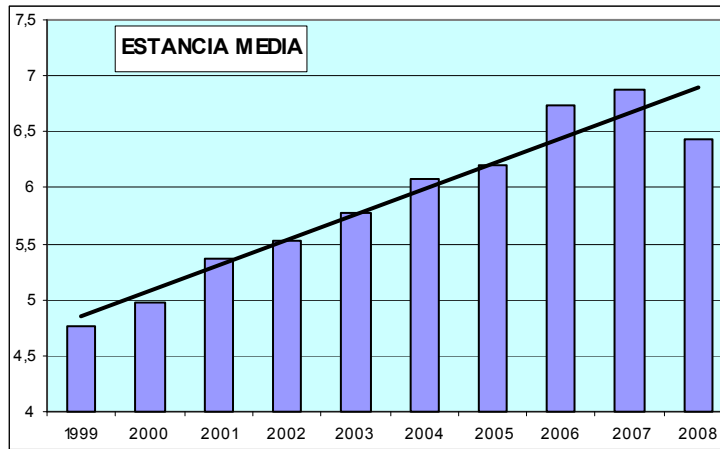

2.1.2. Distribución por áreas

| | Medicina | Cirugía | Pediatría | Neonato- logía | Obstetricia y Ginecología | Trauma- tología | UCI | Salud Mental |
|---------------------------|----------|---------|-----------|-------------------|------------------------------|--------------------|--------|-----------------|
| Camas | 128,09 | 40,32 | 8 | 6 | 33,67 | 29,38 | 7 | 13 |
| Ingresos | 4.349 | 2.569 | 410 | 295 | 3.889 | 1.288 | 436 | 251 |
| Estancias | 40.213 | 13.348 | 1.765 | 1.435 | 11.093 | 10.277 | 2.135 | 3.161 |
| Estancia media | 9,25 | 5,20 | 4,30 | 4,86 | 2,85 | 7,98 | 4,90 | 12,59 |
| % de ocupación | 85,78% | 90,45% | 60,28% | 49,01% | 90,03% | 91,57% | 83,33% | 66,44% |

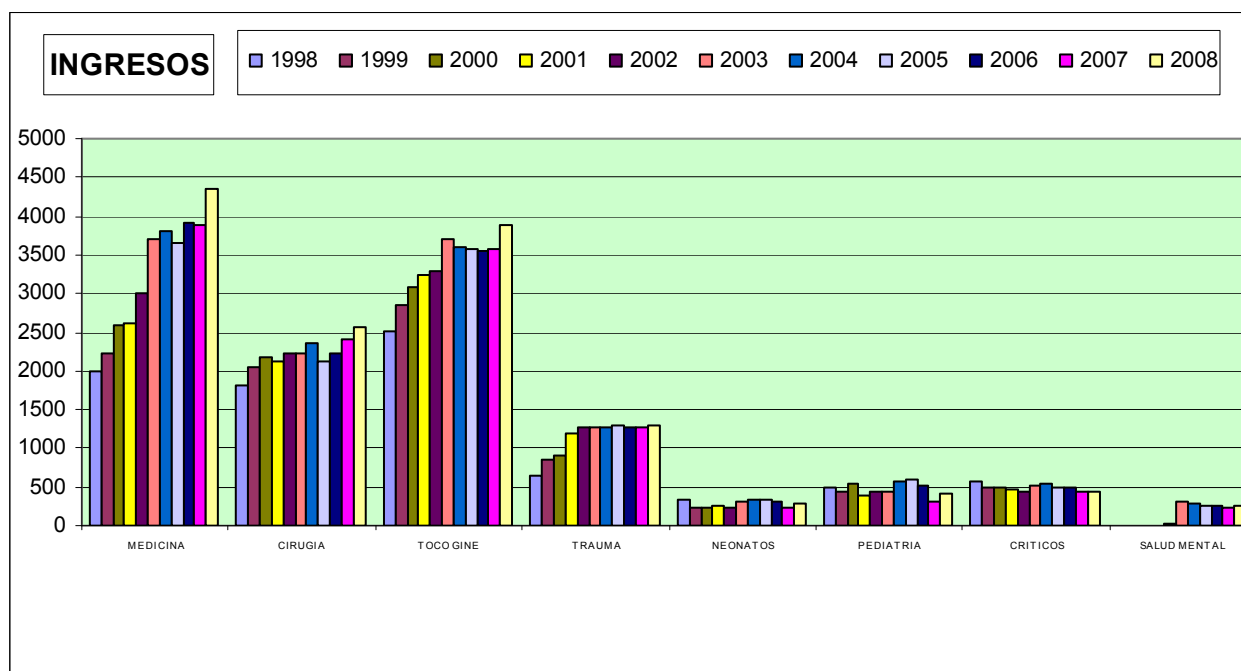

2.1.3. 25 GRD más frecuentes en Hospitalización 2008

| GRD | DESCRIPCION | TOTAL |
|-----|---|-------|
| 373 | PARTO VAGINAL SIN COMPLICACIONES | 1.409 |
| 372 | PARTO VAGINAL CON COMPLICACIONES | 659 |
| 541 | NEUMONIA SIMPLE Y OTROS TRAST.RESP.EXC. BRONQUITIS & ASMA CON CC MAYOR | 530 |
| 381 | ABORTO CON DILATACION & LEGRADO, ASPIRACION O HISTEROTOMIA | 359 |
| 371 | CESAREA, SIN COMPLICACIONES | 295 |
| 370 | CESAREA, CON COMPLICACIONES | 198 |
| 73 | OTROS DIAGNOSTICOS DE OIDO, NARIZ, BOCA & GARGANTA EDAD>17 | 192 |
| 167 | APENDICECTOMIA SIN DIAGNOSTICO PRINCIPAL COMPLICADO SIN CC | 180 |
| 544 | ICC & ARRITMIA CARDIACA CON CC MAYOR | 180 |
| 127 | INSUFICIENCIA CARDIACA & SHOCK | 179 |
| 886 | OTROS DIAGNÓSTICOS ANTEPARTO SIN PROCEDIMIENTO QUIRÚRGICO | 177 |
| 430 | PSICOSIS | 161 |
| 55 | PROCEDIMIENTOS MISCELANEOS SOBRE OIDO, NARIZ, BOCA & GARGANTA | 158 |
| 87 | EDEMA PULMONAR & INSUFICIENCIA RESPIRATORIA | 146 |
| 494 | COLECISTECTOMIA LAPAROSCOPICA SIN EXPLORAC. CONDUCTO BILIAR SIN CC | 142 |
| 359 | PROC. SOBRE UTERO & ANEJOS POR CA.IN SITU & PROCESO NO MALIGNO SIN CC | 127 |
| 122 | TRAST.CIRCULATORIOS CON IAM SIN COMPL. MAYORES ALTA CON VIDA | 124 |
| 219 | PROC. EXTR.INFERIOR & HUMERO EXC. CADERA,PIE,FEMUR EDAD>17 SIN CC | 123 |
| 224 | PROC. HOMBRO, CODO O ANTEBRAZO, EXC. PROC.MAYOR DE ARTICULACION SIN CC | 121 |
| 14 | ICTUS CON INFARTO | 118 |
| 540 | INFECCIONES & INFLAMACIONES RESPIRATORIAS EXC. NEUMONIA SIMPLE CON CC MAYOR | 117 |
| 379 | AMENAZA DE ABORTO | 115 |
| 627 | NEONATO, PESO AL NACER >2499 G, SIN P.QUIR.SIGNIF., CON PROBLEMAS MAYORES | 101 |
| 382 | FALSO TRABAJO DE PARTO | 100 |
| 158 | PROCEDIMIENTOS SOBRE ANO & ENTEROSTOMIA SIN CC | 96 |

2.1.4. 25 GRD más frecuentes en Cirugía Mayor Ambulatoria en 2008 y su impacto en estancias

| GDR | DESCRIPCION | ALTAS | % C.M.A. | IMPACTO AHORRO ESTANCIAS |
|-----|--|-------|----------|--------------------------|
| 39 | PROCEDIMIENTOS SOBRE CRISTALINO CON O SIN VITRECTOMIA | 852 | 35,54% | 2.171,63 |
| 364 | DILATAION & LEGRADO, CONIZACION EXCEPTO POR NEOPLASIA MALIGNA | 185 | 7,72% | 461,76 |
| 464 | SIGNOS & SINTOMAS SIN CC | 157 | 6,55% | 789,01 |
| 162 | PROCEDIMIENTOS SOBRE HERNIA INGUINAL & FEMORAL EDAD>17 SIN CC | 146 | 6,09% | 372,61 |
| 55 | PROCEDIMIENTOS MISCELANEOS SOBRE OIDO, NARIZ, BOCA & GARGANTA | 97 | 4,05% | 275,32 |
| 867 | ESCISION LOCAL Y EXTRACCION DE DISPOSITIVO FIJACION INTERNA EXCEPTO CADERA | 82 | 3,42% | 352,81 |
| 60 | AMIGDALECTOMIA &/O ADENOIDECTOMIA SOLO, EDAD<18 | 70 | 2,92% | 138,61 |
| 160 | PROCEDIMIENTOS SOBRE HERNIA EXCEPTO INGUINAL & FEMORAL EDAD>17 SIN CC | 65 | 2,71% | 270,56 |
| 267 | PROCEDIMIENTOS DE REGION PERIANAL & ENFERMEDAD PILONIDAL | 62 | 2,59% | 138,12 |
| 361 | LAPAROSCOPIA O INTERRUPCION TUBARICA INCISIONAL | 62 | 2,59% | 196,27 |
| 158 | PROCEDIMIENTOS SOBRE ANO & ENTEROSTOMIA SIN CC | 61 | 2,54% | 173,07 |
| 262 | BIOPSIA DE MAMA & EXCISION LOCAL POR PROCESO NO MALIGNO | 54 | 2,25% | 108,31 |
| 225 | PROCEDIMIENTOS SOBRE EL PIE | 44 | 1,84% | 174,13 |
| 40 | PROCEDIMIENTOS EXTRAOCULARES EXCEPTO ORBITA EDAD>17 | 42 | 1,75% | 133,32 |
| 359 | PROC. SOBRE UTERO & ANEJOS POR CA.IN SITU & PROCESO NO MALIGNO SIN CC | 35 | 1,46% | 166,46 |
| 62 | MIRINGOTOMIA CON INSERCIÓN DE TUBO EDAD<18 | 34 | 1,42% | 68,13 |
| 266 | INJERTO PIEL &/O DESBRID. EXCEPTO POR ULCERA CUTANEA, CELULITIS SIN CC | 34 | 1,42% | 191,12 |
| 268 | PROCEDIMIENTOS PLASTICOS SOBRE PIEL, T.SUBCUTANEO & MAMA | 29 | 1,21% | 127,84 |
| 41 | PROCEDIMIENTOS EXTRAOCULARES EXCEPTO ORBITA EDAD<18 | 28 | 1,17% | 49,09 |
| 6 | LIBERACION DE TUNEL CARPIANO | 25 | 1,04% | 59,58 |
| 229 | PROC. SOBRE MANO O MUÑECA, EXCEPTO PROC.MAYORES S.ARTICULACION SIN CC | 25 | 1,04% | 66,62 |
| 61 | MIRINGOTOMIA CON INSERCIÓN DE TUBO EDAD>17 | 22 | 0,92% | 59,37 |
| 362 | INTERRUPCION TUBARICA POR ENDOSCOPIA | 20 | 0,83% | 142,9 |
| 173 | NEOPLASIA MALIGNA DIGESTIVA SIN CC | 17 | 0,71% | 167,64 |
| 339 | PROCEDIMIENTOS SOBRE TESTICULO, PROCESO NO MALIGNO EDAD>17 | 15 | 0,63% | 39,09 |

El impacto total en estancias evitadas como resultado de la actividad quirúrgica en régimen de CIRUGIA MAYOR AMBULATORIA, ha sido de 7.576,46 estancias lo que equivale a 20,70 camas/día (con una ocupación del 100 %)

2.1.5. Apache III

| Grupo diagnóstico | Puntos Apache III | Estancia Media |
|-------------------|-------------------|----------------|
| Coronarios | 31,67 | 1,13 |
| Quirúrgicos | 79,99 | 5,28 |
| Médicos | 77,08 | 6,71 |
| Traumatológicos | 63,79 | 12,92 |
| Global | 75,68 | |

2.1.6. Hospital de Día de Salud Mental

| | |
|---------------------|-------|
| Plazas disponibles | 22 |
| Ingresos totales | 82 |
| Índice de ocupación | 77,34 |

2.1.7. Hospital de Día de Diabetes Gestacional

| | |
|------------------|----|
| Ingresos totales | 31 |
|------------------|----|

2.2. Consultas

2.2.1. Datos Generales

| Concepto | 2008 |
|---|---------|
| Primeras visitas (presentadas) | 73.208 |
| Visitas sucesivas (presentadas) | 130.593 |
| Consultas totales (presentadas) | 203.801 |
| % de visitas sucesivas | 61,35% |
| Aumento consultas totales respecto 2007 | 9,88% |

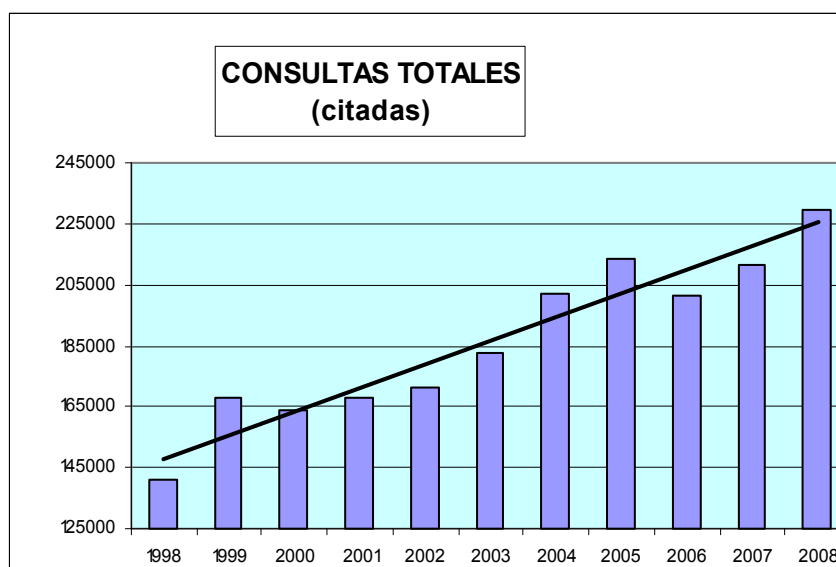

2.2.2. Distribución Interna

| Área | Consultas totales | % visitas sucesivas |
|-----------------------|-------------------|---------------------|
| Anestesia | 5.443 | |
| Cardiología | 5.975 | 63,73% |
| Cirugía general | 10.795 | 52,47% |
| Clínica del dolor | 1.199 | 66,97% |
| Dermatología | 10.073 | 34,53% |
| Digestivo | 9.418 | 65,86% |
| Ginecología | 8.731 | 71,41% |
| Medicina Interna | 9.097 | 65,49% |
| Neumología | 5.677 | 68,75% |
| Obstetricia | 15.080 | 78,37% |
| Otorrinolaringología | 14.103 | 56,43% |
| Oftalmología | 26.628 | 53,62% |
| Pediatría | 4.890 | 63,44% |
| Rehabilitación | 10.916 | 42,54% |
| Traumatología | 30.461 | 50,58% |
| Urología | 8.053 | 64,35% |
| Control de marcapasos | 497 | 87,25% |

2.3. Actividad Quirúrgica

2.3.1. Datos Generales

| | |
|---|--------|
| Intervenciones totales | 13.363 |
| Intervenciones programadas con ingreso | 2.276 |
| Intervenciones urgentes con ingreso | 1.960 |
| Cirugía Ambulatoria (Hospital de día) | 2.957 |
| Cirugía Menor Ambulatoria | 5.630 |
| Actos únicos Dermatología | 3.491 |
| % Uso Hospital de Día | 76,96% |
| % Intervenciones programadas suspendidas | 4,76% |
| % Reintervenciones no planificadas por Complicaciones | 0,53% |

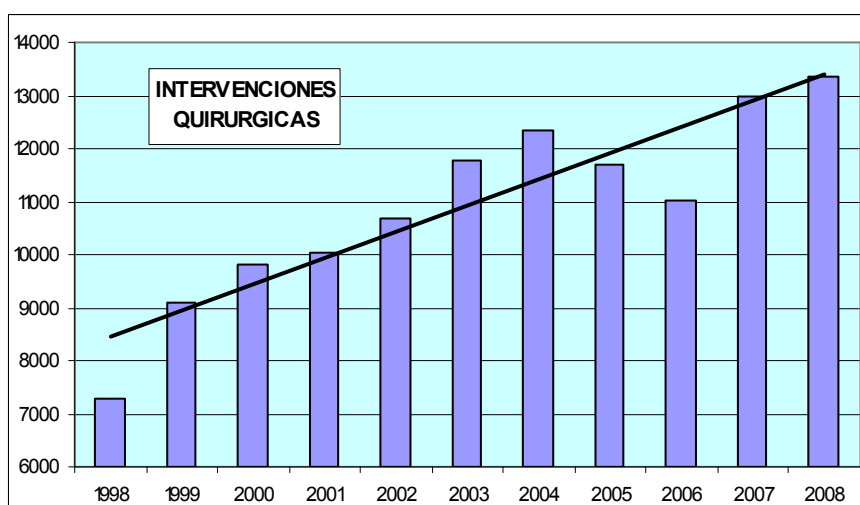

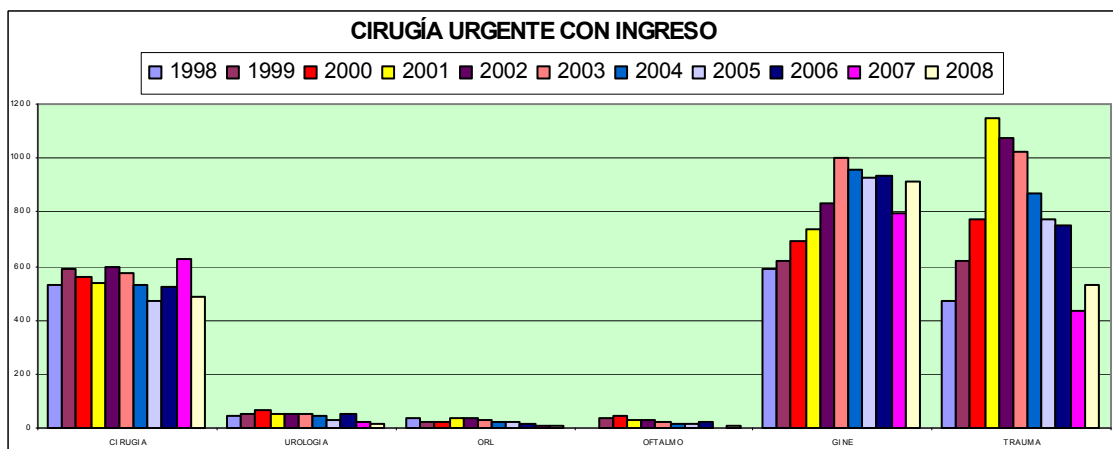
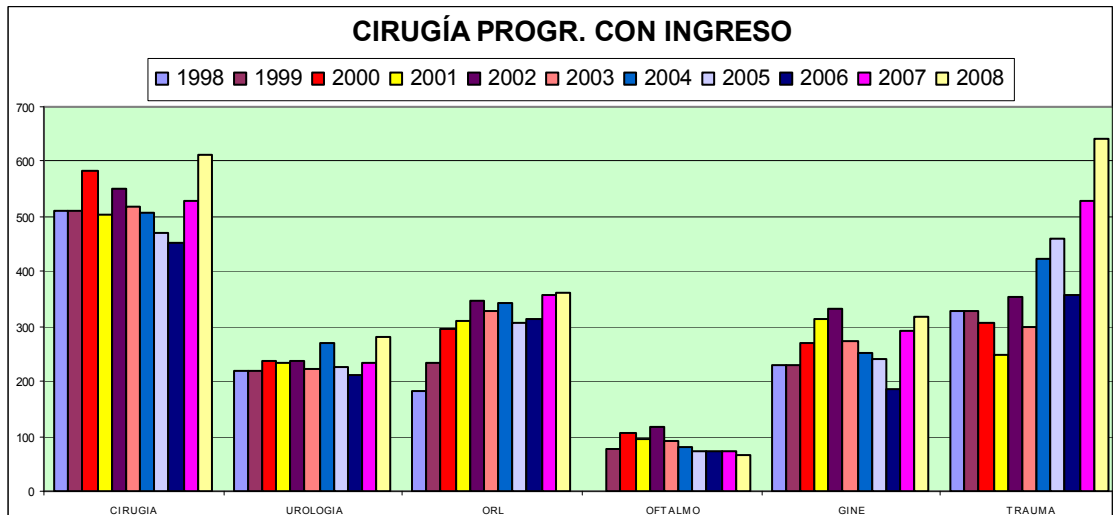
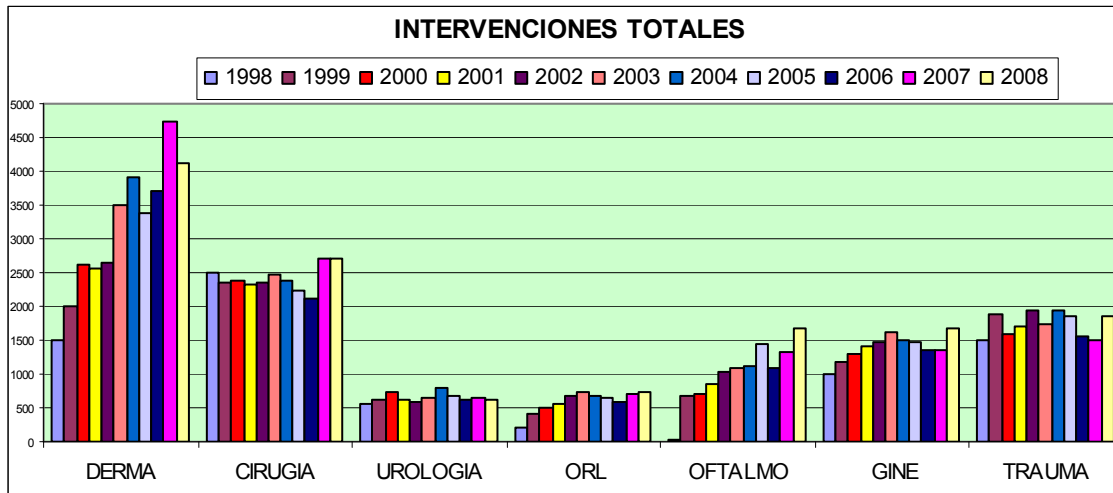

2.3.2. Intervenciones de Cirugía Menor y en régimen de Hospital de Día

| Área | En régimen de Hospital de día | Cirugía Menor Ambulatoria | TOTAL |
|----------------------|-------------------------------|---------------------------|-------|
| Dermatología | 76 | 4.053 | 4.129 |
| Cirugía General | 544 | 735 | 1.279 |
| Urología | 260 | 52 | 312 |
| Otorrinolaringología | 265 | 86 | 351 |
| Oftalmología | 979 | 613 | 1.592 |
| Ginecología | 417 | 19 | 436 |
| Traumatología | 416 | 72 | 488 |

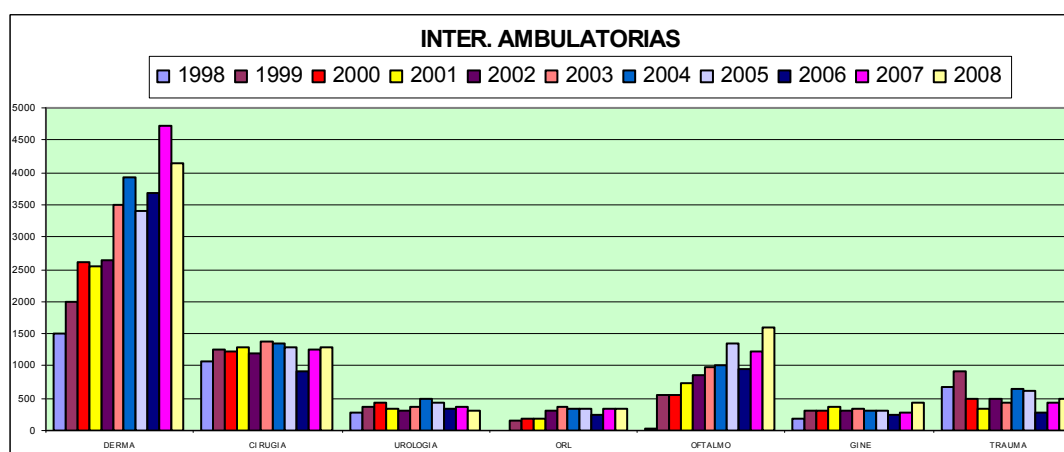
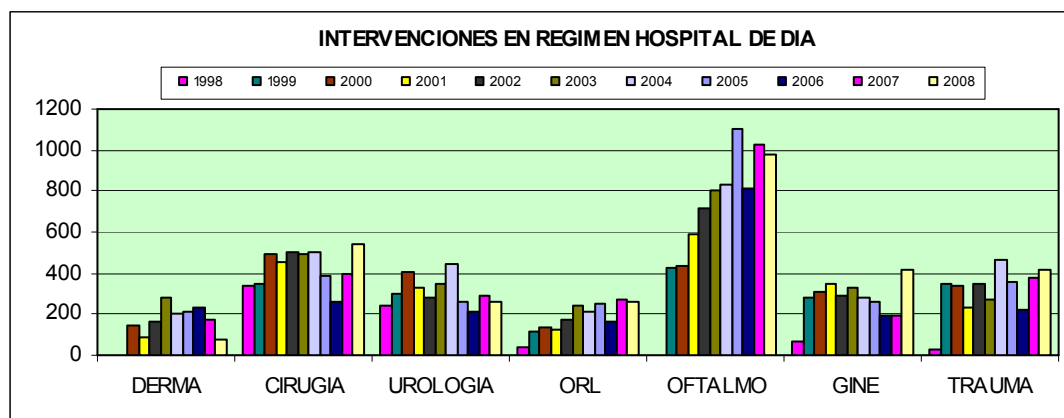

2.3.3. Actividad en Anestesia

| | |
|-------------------------------|--------|
| Anestias generales | 2.918 |
| Anestias Locorrejonales | 2.413 |
| Epidurales en partos | 1.378 |
| % epidurales / partos totales | 53,80% |

2.4. Actividad Obstétrica

| Concepto | 2008 |
|--|--------|
| Partos totales | 2.625 |
| Aumento con respecto a 2007 | 15,58% |
| Partos vaginales | 2.097 |
| Cesáreas | 528 |
| % de cesáreas | 20,11% |
| % Epidurales / partos totales | 53,80% |
| Partos vaginales / día | 5,73 |
| Cesáreas / día | 1,44 |
| % Recién nacidos con menos de 2.500 gramos | 6,73% |
| Partos totales por cada 1.000 habitantes | 11,63 |

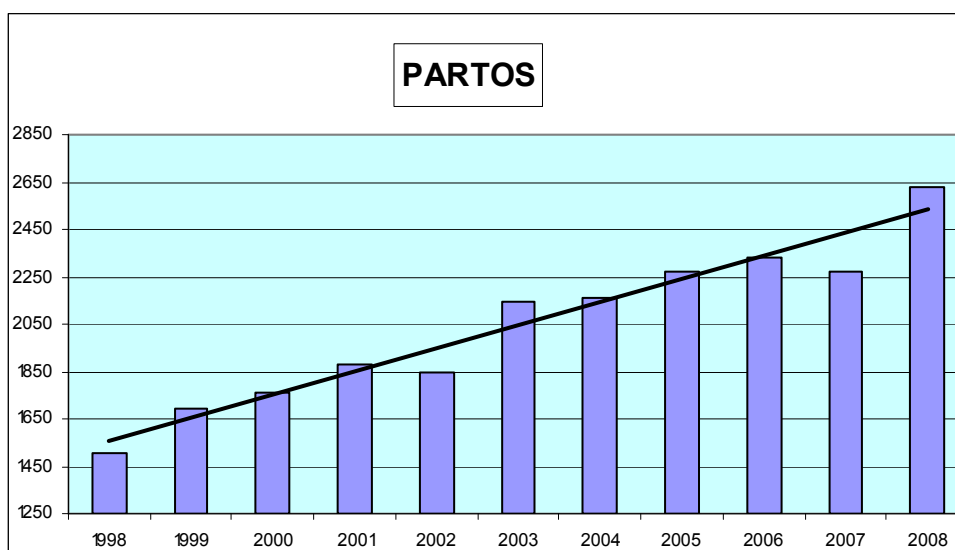

2.5. Urgencias

2.5.1. Datos Generales

| Concepto | 2008 |
|--|-----------|
| Urgencias atendidas | 109.820 |
| Promedio de Urgencias / día | 300,1 |
| Urgencias ingresadas | 10.751 |
| % Urgencias ingresadas | 9,79 |
| Minutos medios de espera primer contacto | 6,68 |
| Horas medias resolución urgencias | 3,80 |
| Tiempo medio de clasificación | 9,79 min. |

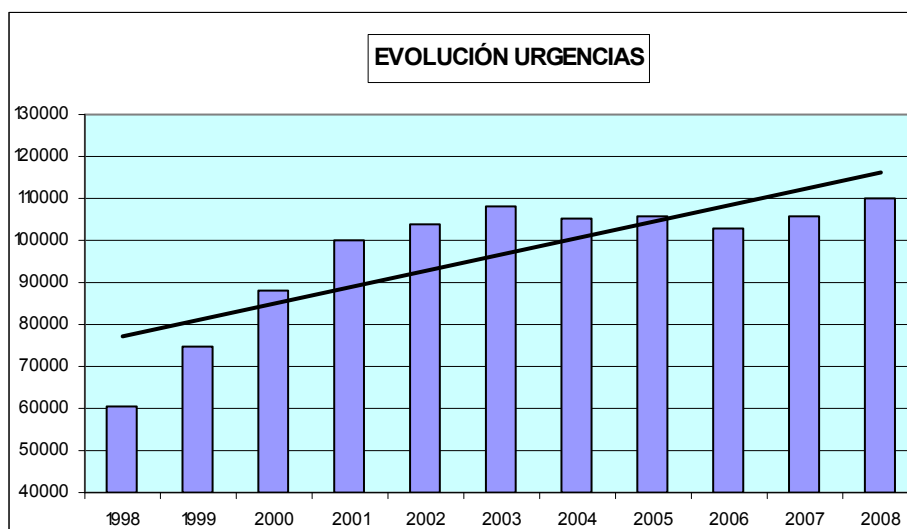

2.6. Procedimientos Especiales

2.6.1. Área Médica

| Procedimiento | 2008 |
|-------------------------------------|-------|
| Gastroscopias | 2.516 |
| Colonoscopias | 2.957 |
| Biopsias hepáticas | 29 |
| Ecografías digestivas en acto único | 2.528 |
| Test de aliento | 651 |
| Ecocardiografías adultos | 1.740 |
| Ecocardiografías pediatría | 215 |
| Ecocardiografías transesofágicas | 16 |
| Test de la mesa basculante | 3 |
| Ergometrías | 207 |
| ECG | 8.324 |
| Holter | 637 |
| Broncoscopias | 242 |
| Prick-test alergia respiratoria | 502 |
| Pruebas funcionales respiratorias | 3.987 |

2.6.2. Área de Cirugía

| Procedimiento | 2008 |
|---|-------|
| Citoscopias transuretrales | 862 |
| Audiometrías | 4.730 |
| Impedanciometrías | 408 |
| Fibrolaringoscopias ORL | 1.486 |
| Potenciales evocados | 89 |
| Screening de hipoacusia en recién nacidos | 2.366 |
| Videoculografías | 178 |
| Flujometrías | 1.162 |
| Estudios urodinámicos | 383 |
| Láser oftalmológico Argón | 783 |
| Angiofluoresceingrafías | 313 |
| Campimetrías | 3.206 |
| Procedimientos Cirugía | 442 |

2.6.3. Área Obstétrica

| Procedimiento | 2008 |
|-------------------------------------|--------|
| Ecografías obstétricas | 13.328 |
| Ecografías ginecológicas | 4.626 |
| Coloscopias + Biopsias | 90 |
| Biopsias endometriales | 90 |
| Punción quistes ováricos y mamarios | 19 |
| Amniocentésis precoz | 154 |

2.7 Hemodiálisis

| Concepto | 2008 |
|---|-------|
| Pacientes nuevos | 16 |
| Pacientes estables / mes | 57,88 |
| % Pacientes nuevos / mes | 2,31 |
| Pacientes atendidos / mes | 59 |
| Total sesiones hemodiálisis | 9.281 |
| Media sesiones hemodiálisis / paciente /mes | 13,07 |
| Gasto fungible sanitario / sesión | 51,82 |

2.8. Hospital de Día Médico

| | |
|---------------------------------|-----|
| Ligadura varices esofagástricas | 31 |
| Termocoagulación con gas Argón | 30 |
| Polpectomía esofagástrica | 25 |
| Dilatación esofagástrica | 29 |
| Extracción de cuerpo extraño | 16 |
| Polipectomía intestino grueso | 330 |

2.9. Biotecnología

2.9.1. Análisis Clínicos

| Concepto | 2008 |
|---|-----------|
| Determinación análisis clínicos | 2.554.529 |
| % Aumento con respecto a 2007 | 13,33% |
| Determinaciones microbiológicas | 267.320 |
| Determinaciones hematimétricas | 535.922 |
| Determinaciones en Hospitalización / paciente hospitalizado | 25,60 |
| Determinaciones en Urgencias / urgencia atendida | 4,24 |

2.9.2. Anatomía Patológica

| Concepto | 2008 |
|--------------------------------|-------|
| Biopsias | 9.509 |
| Citologías | 9.433 |
| Estudios inmunohistoquímicos | 387 |
| Autopsias adultos | 0 |
| Autopsias fetos | 22 |
| Estudios por paciente atendido | 0,09 |

2.9.3. Hematología Clínica

| Concepto | 2008 |
|-----------------------|--------|
| Primeras visitas | 670 |
| Visitas sucesivas | 26.592 |
| Consultas totales | 27.262 |
| % Consultas sucesivas | 97,54% |

2.9.4. Banco de Sangre

| Concepto | 2008 |
|---|--------|
| Unidades solicitadas de c. de hematíes | 3.251 |
| Unidades transfundidas de c. de hematíes | 2.681 |
| Unidades solicitadas de plasma | 269 |
| Unidades transfundidas de plasma | 257 |
| Unidades solicitadas de plaquetas | 110 |
| Unidades transfundidas de plaquetas | 109 |
| Pacientes transfundidos | 1.594 |
| Pruebas cruzadas | 3.274 |
| % unidades transfundidas / unidades solicitadas | 83,94% |
| Tasa de transfusión de c. de hematíes | 32,14 |
| Tasa de transfusión de plasma | 3,08 |
| Tasa de transfusión de plaquetas | 1,31 |
| Índice de transfusión | 1,68 |

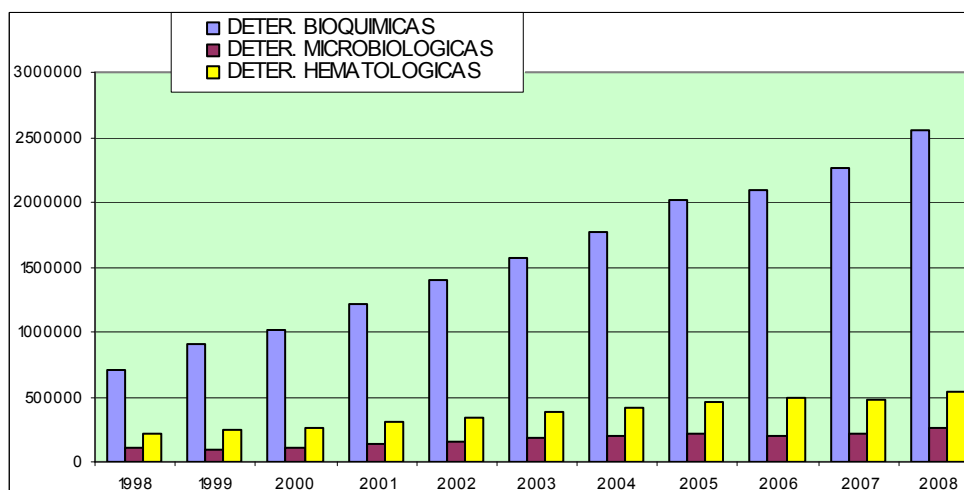
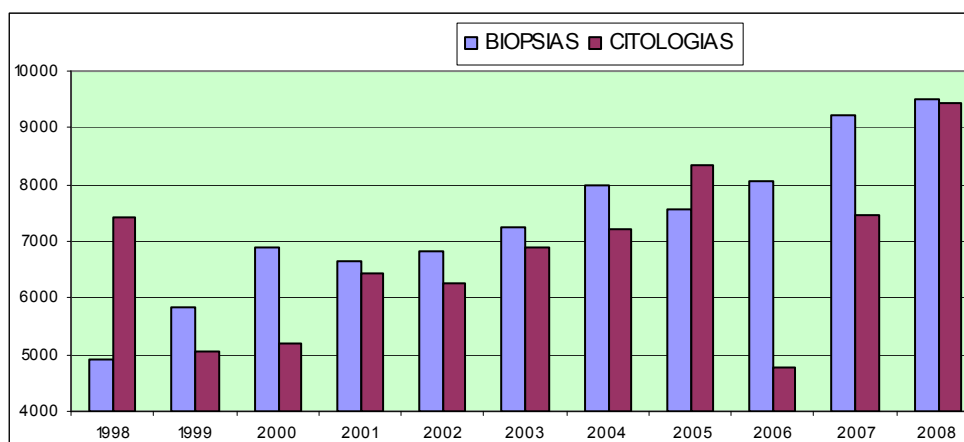

2.10 Diagnóstico por la Imagen

| ESTUDIOS RADIOLOGÍA CONVENCIONAL | | 81.443 |
|--|--|--------|
| Estudios radiología telemando | | 1.346 |
| Estudios TAC | | 8.813 |
| Mamografías | | 2.064 |
| Ecografías | | 12.304 |
| Resonancia nuclear magnética | | 5.552 |
| RX Intervencionista | | 206 |
| Estudios totales en Hospitalización por paciente hospitalizado | | 0,72 |
| Estudios totales en Urgencias por urgencias atendidas | | 0,52 |
| Estudios totales en Consultas Externas por consultas atendidas | | 0,15 |

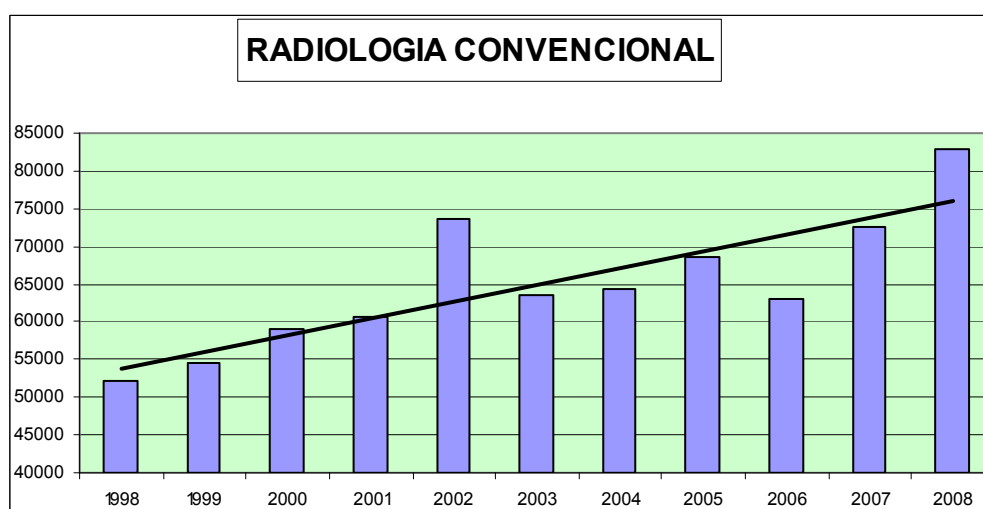
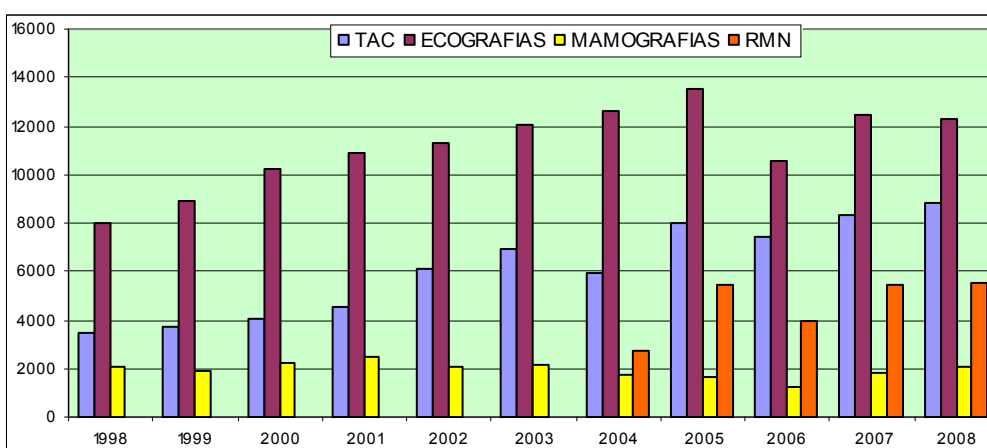

2.11 Demoras

2.11.1. Quirúrgicas

| | Demora media | Total pacientes RDQ |
|----------------------|--------------|---------------------|
| Cirugía general | 60,65 | 267 |
| Dermatología | 37,71 | 19 |
| Oftalmología | 60,22 | 319 |
| Otorrinolaringología | 66,00 | 156 |
| Tocoginecología | 62,70 | 61 |
| Urología | 53,89 | 93 |
| Global | 65,22 | 1.339 |

2.11.2. Consultas

| | Demora media | Demora máxima (A 31 / 12) |
|----------------------|--------------|---------------------------|
| Cardiología | 49,81 | 45 |
| Cirugía general | 19,71 | 21 |
| Dermatología | 57,86 | 40 |
| Digestivo | 60,00 | 60 |
| Ginecología | 45,81 | 30 |
| Medicina Interna | 58,15 | 60 |
| Neumología | 25,09 | 18 |
| Oftalmología | 58,18 | 60 |
| Otorrinolaringología | 56,08 | 40 |
| Pediatría | 42,47 | 40 |
| Rehabilitación | 53,16 | 34 |
| Tocología | 41,92 | 30 |
| Traumatología | 43,13 | 18 |
| Urología | 42,38 | 15 |
| GLOBAL | 45,18 | 60 |

2.11.3. Rehabilitación

| | Demora media | Demora máxima |
|----------------|--------------|---------------|
| Rehabilitación | 107,04 | 108 |

2.11.4. Biotecnología

| Estudios no urgentes | Demora máxima (31/12) |
|---------------------------|-----------------------|
| Análisis clínicos para AP | 2 |
| Biopsias | 5 |
| Citologías | 3 |

2.11.5. Diagnóstico por la imagen

| Estudios no urgentes | Demora Media | Demora máxima (31/12) |
|--|--------------|-----------------------|
| Radiología convencional (salvo telemetría) | 5,98 | 5 |
| Ecografías (salvo doppler) | 18,66 | 13 |
| Mamografías (salvo sospecha tumoral) | 10,75 | 13 |
| Telemando | 13,01 | 13 |
| TAC | 20,14 | 17 |
| Resonancia Nuclear Magnética | 24,20 | 17 |

2.12. Farmacia

El consumo total anual de la Empresa Hospital de Poniente fue de 5.913.912 €, de los que 5.455.173 € corresponden al Hospital de Poniente. El consumo medio por paciente hospitalizado ha sido 139,49 euros. El 100% de las camas de los hospitales de Poniente y Guadix se encuentran incluidas en el sistema de distribución de medicación, mediante unidosis. Asimismo, tanto la orden médica como la hoja de administración de medicamentos están informatizadas en el Hospital de Poniente, utilizando en el caso del HAR de Guadix el sistema de prescripción electrónica.

El Hospital de Poniente dispone de una Consulta Externa de Farmacia, que se encarga, entre otros aspectos, de la dispensación de las terapias contra el VIH-Sida o las hepatitis. En 2008, la terapia anti-VIH supuso un gasto de 1.439.115 €, lo que supone el 26,38% del consumo total de Farmacia del Hospital de Poniente. El coste farmacéutico medio anual por paciente VIH ha sido de 8.180,66 euros.

Las terapias contra la Hepatitis B y C, han supuesto 355.666 € (el 6,52% del total), con un coste medio por paciente de 4.957,02 €.

El 9,13% del total del presupuesto de Farmacia del Hospital de Poniente se ha destinado a las terapias anti-TNF de los pacientes externos (enfermedad de Crohn artritis reumatoide, psoriasis en placa, etc.) con un coste total de 442.198,5 €.

A continuación se recogen otros indicadores de la actividad del área de Farmacia:

| INDICADOR | VALOR |
|---|---------|
| Nº de órdenes medicas transcritas y validadas | 80.181 |
| Nº de albaranes de dispensación realizados | 9.840 |
| Nº de botiquines repuestos | 1.536 |
| Nº de botiquines auditados | 32 |
| Nº de intervenciones farmacéuticas en unidosis | 1.049 |
| Pacientes externos atendidos en la Consulta Externa de Farmacia | 2.648 |
| Jeringas precargadas elaboradas | 190.683 |
| Mezclas intravenosas elaboradas | 50.742 |
| Medicamentos citostáticos elaborados | 528 |
| Otras formulas magistrales estériles | 2.157 |
| Formulas magistrales no estériles | 64.483 |
| Formas farmacéuticas reenvasadas | 474.500 |
| Consultas sobre medicamentos | 207 |
| Informes de evaluación para la CFT | 9 |
| Medicamentos extranjeros solicitados a la Agencia Española del medicamento | 47 |
| Medicamentos para uso compasivo solicitados a la Agencia Española del medicamento | 89 |

La prescripción en recetas en urgencias, al alta y en Consultas Externas por parte de los facultativos hospitalarios, se controla a través del programa FARMA por el Área de Farmacia del hospital. Los principales indicadores del mismo se recogen en la siguiente tabla:

PRINCIPIOS ACTIVOS (RECETAS) 2008.

| | PONIENTE | TOYO | GUADIX |
|-------------------------------------|---------------|---------------|---------------|
| ANESTESIOLOGIA Y REANIMACION | 51,24% | 23,81% | 42,60% |
| APARATO DIGESTIVO | 54,40% | | 89,06% |
| CARDIOLOGIA | 43,65% | 64,50% | 74,72% |
| CIRUGIA GENERAL Y APARATO DIGESTIVO | 70,13% | | 43,77% |
| DERMATOLOGIA Y VENEROLOGIA | 42,82% | 19,48% | 52,71% |
| HEMATOLOGIA Y HEMOTERAPIA | 82,39% | | |
| HEMODIALISIS | 70,47% | | |
| MEDICINA INTENSIVA | 16,43% | | |
| MEDICINA INTERNA | 60,58% | | 65,04% |
| SERVICIO PREVENCIÓN | 22,66% | | |
| NEUMOLOGIA | 52,21% | 82,95% | 78,27% |
| OBSTETRICIA Y GINECOLOGIA | 37,95% | 77,89% | 69,82% |
| OFTALMOLOGIA | 89,52% | 75,87% | 91,09% |
| ORL | 71,17% | | 92,17% |
| PEDIATRIA | 72,61% | | 78,15% |
| PSIQUIATRIA | 72,55% | | |
| REHABILITACION | 12,78% | 53,45% | 80,69% |
| TRAUMATOLOGIA Y COT | 54,22% | 69,59% | 91,69% |
| URGENCIAS | 61,05% | | |
| UNIDAD POLIVALENTE | | 76,29% | 76,34% |
| UROLOGIA | 61,97% | 84,16% | 93,49% |
| ANALISIS CLINICOS | 40,24% | | 42,86% |
| ANATOMIA PATOLOGICA | 16,90% | | |
| DIAGNOSTICO POR IMAGEN | 20,00% | | 29,23% |
| HOSPITAL | 58,49% | 69,25% | 77,91% |

La prescripción en recetas en urgencias, al alta y en Consultas Externas por parte de los facultativos hospitalarios, se controla a través del programa FARMA por el Área de Farmacia del hospital. Los principales indicadores del mismo se recogen en la siguiente tabla:

NOVEDADES TERAPEUTICAS INSUFICIENTE EXPERIENCIA CLÍNICA (RECETAS). 2008.

| | PONIENTE | TOYO | GUADIX |
|-------------------------------------|----------|--------|--------|
| ANESTESIOLOGIA Y REANIMACION | 15,33% | 0,00% | 8,21% |
| APARATO DIGESTIVO | 0,15% | | 1,30% |
| CARDIOLOGIA | 3,57% | 3,62% | 4,49% |
| CIRUGIA GENERAL Y APARATO DIGESTIVO | 0,95% | | 0,73% |
| DERMATOLOGIA Y VENEROLOGIA | 2,53% | 1,66% | 0,45% |
| HEMATOLOGIA Y HEMOTERAPIA | 0,43% | | |
| HEMODIALISIS | 0,98% | | |
| MEDICINA INTENSIVA | 0,22% | | |
| MEDICINA INTERNA | 2,71% | | 1,77% |
| SERVICIO PREVENCIÓN | 3,85% | | |
| NEUMOLOGIA | 1,25% | 0,36% | 0,86% |
| OBSTETRICIA Y GINECOLOGIA | 2,00% | 1,01% | 1,85% |
| OFTALMOLOGIA | 0,14% | 0,08% | 0,18% |
| ORL | 0,79% | | 0,15% |
| PEDIATRIA | 0,07% | | 0,00% |
| PSIQUIATRIA | 1,95% | | |
| REHABILITACION | 3,25% | 6,46% | 7,46% |
| TRAUMATOLOGIA Y COT | 4,73% | 11,36% | 6,90% |
| URGENCIAS | 0,89% | | |
| UNIDAD POLIVALENTE | | 1,11% | 0,56% |
| UROLOGIA | 12,27% | 7,44% | 4,36% |
| ANALISIS CLINICOS | 0,00% | | 0,00% |
| ANATOMIA PATOLOGICA | 4,19% | | |
| DIAGNOSTICO POR IMAGEN | 4,64% | | 2,14% |
| HOSPITAL | 2,23% | 1,87% | 1,48% |

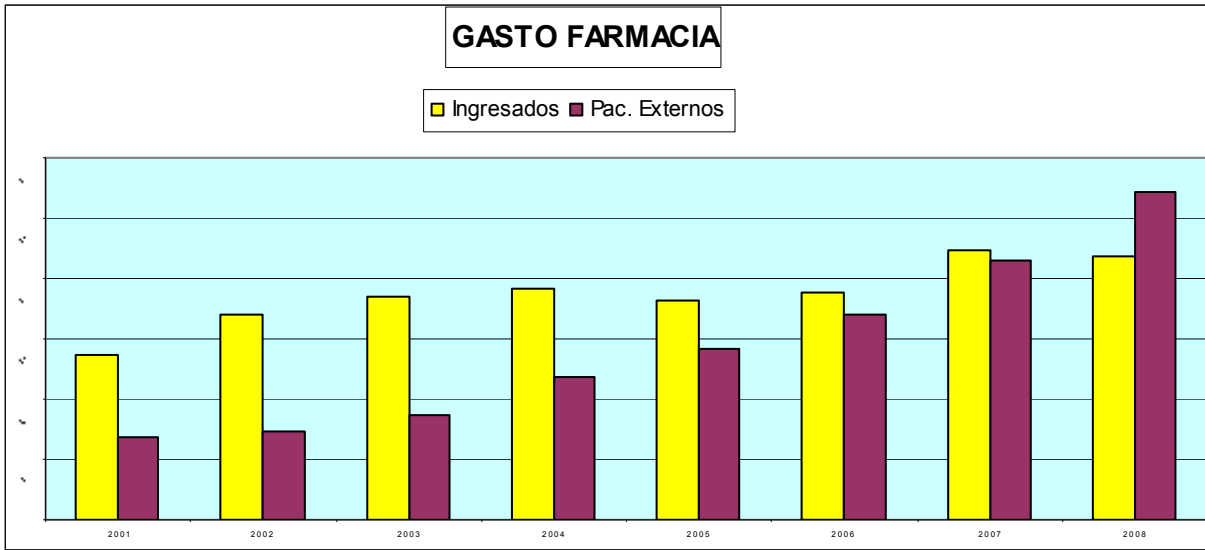

2.13 Prestaciones Complementarias

Durante el año 2008, los facultativos de la Empresa Pública Hospital de Poniente, indicaron un total de 73.821 traslados en ambulancia. De todas estas indicaciones, 445 se realizaron en ambulancias asistidas, que en el 90% de los casos tuvieron como destino nuestro hospital de referencia, Torrecárdenas, en Almería capital.

El servicio de Hemodiálisis ha generado el traslado de una media de 70 pacientes diarios, con un total de 25.391 desplazamientos realizados. Igualmente, en el caso del servicio de Rehabilitación, se han llevado a cabo 32.130 traslados, lo que supone una media de 88 cada día. Los servicios de Urgencias, Traumatología y Medicina Interna están detrás del 85% de los traslados en ambulancia indicados a lo largo de 2006.

2.13.1. Oxigenoterapia Domiciliaria

| Terapia | Coste total |
|-----------------|-------------|
| Aerosol | 2.053 |
| Aspirador | 356 |
| Bipap | 107 |
| Concentrador | 5.502 |
| Cpap | 10.320 |
| Oxígeno líquido | 401 |
| Oxígeno | 326 |